

USOS Y APROVECHAMIENTOS

- AREAS AGRICOLAS DE SECANO (CULTIVOS HERBACEOS)
- AREAS AGRICOLAS DE SECANO (CULTIVOS OLIVAR)
- AREAS AGRICOLAS DE REGADIO
- AREAS FORESTALES
- AREAS DE MARISMAS DESECADAS
- AREAS DE MARISMAS
- CAUCES NATURALES

USOS URBANOS

- NUCLEO URBANO PRINCIPAL
- UNIDADES EN FASE DE EJECUCION. SUELO URBANIZABLE
- ASENTAMIENTOS Y POBLADOS EN SUELO NO URBANIZABLE

- 1 LA PILARICA
- 2 VISTASOL
- 3 CAÑADA LOPEZ
- 4 PUÑAILLA
- 5 EL PORTUGUES
- 6 LOS ARRAYANES Y LOS CHINOS
- 7 POLIGONO GANADERO VILLACUERNO
- 8 CERRO DE LA MELOJA
- 9 CERRO DE ONUVA
- 10 ESTACADA DE DANIEL
- 11 RUEDA LA BOTA O CERRO DOMILITA
- 12 QUEIPO DE LLANO
- 13 ESCOBAR
- 14 EL GALOPE
- 15 COLINAS
- 16 POBLADO DE COTO REGABLE

INFRAESTRUCTURAS

- CARRETERAS LOCALES
- TERMINO MUNICIPAL
- CAUCES DE AGUA PRINCIPALES

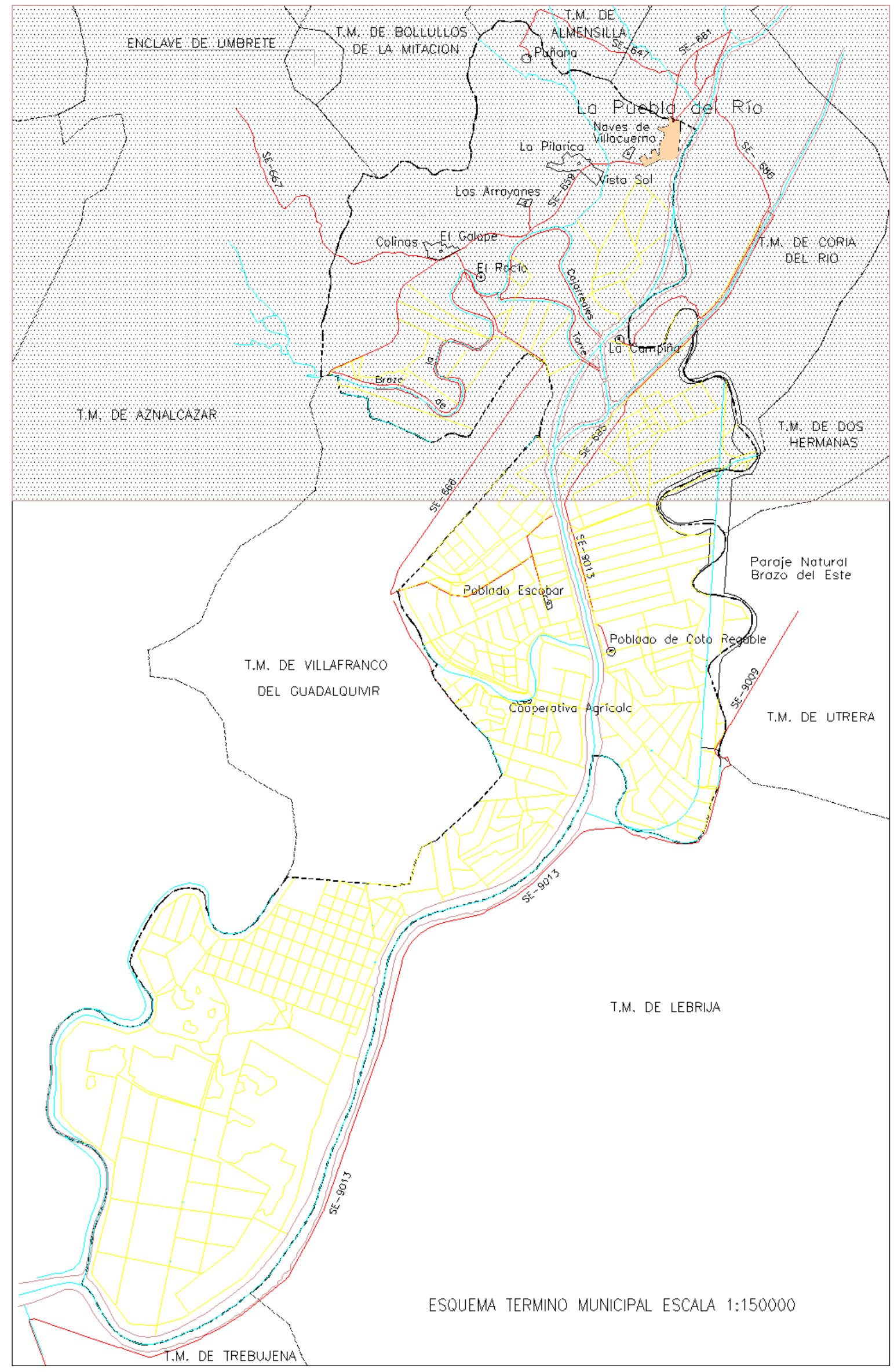

	<p>NORMAS SUBSIDIARIAS DEL PLANEAMIENTO MUNICIPAL DE LA PUEBLA DEL RIO</p>		<p>Nº PLANO. 1.2.1</p>
	<p>FORMACION. AYUNTAMIENTO DE LA PUEBLA DEL RIO</p>	<p>REDACCION. DIPUTACION PROVINCIAL DE SEVILLA.</p>	
	<p>PLANOS DE INFORMACION. ESTRUCTURA TERRITORIAL. USOS DEL SUELO.</p>		<p>DOCUMENTO PARA APROBACION INICIAL</p>
	<p>ARQUITECTOS REDACTORES: José M. Fernández de la Puente Irigoyen Fernando Carrascal Calle José Pérez González Juan Luis Álvarez Mateos</p>		
<p>DIRECTOR FACULTATIVO: Eduardo Garrido López</p>			